

# 豊島区

YAMAROKU

## 南大塚山六大廈 2樓套房



所在地：東京都豊島區南大塚3-52-8

位於JR山手線位於JR山手線大塚站南口徒歩1分，一線可抵池袋、新宿及高田馬場。鄰近商店街，車站上方為購物商場有星巴克、無印良品等知名大型品牌，沿途商店林立生活品質良好交通便利。

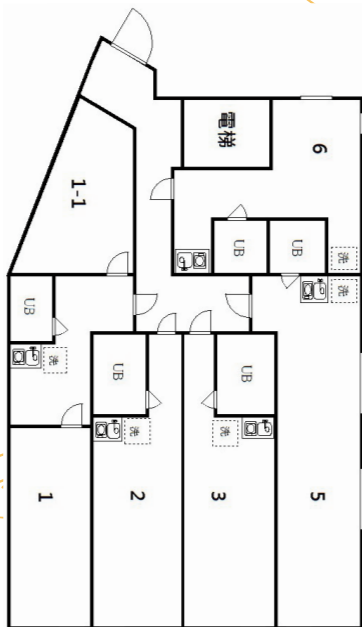

交通資訊		電車	
利用車站	到達車站	車程	路線
大塚 (徒歩1分)	池袋	3分	JR山手線
	高田馬場	6分	
大塚站前 (徒歩2分)	早稻田	13分	都電荒川線
	町屋站前	20分	

套房	南大塚山六ビル2階				
	禮金	押金	火災保險/年	房租	設施使用費
2F-1-1	¥50,000	¥40,000	¥10,800	¥46,000	¥40,000
2F-1	¥50,000	¥40,000	¥10,800	¥67,000	¥40,000
2F-2	¥50,000	¥40,000	¥10,800	¥72,000	¥40,000
2F-3	¥50,000	¥40,000	¥10,800	¥67,000	¥40,000
2F-5	¥50,000	¥40,000	¥10,800	¥80,000	¥40,000
2F-6	¥50,000	¥40,000	¥10,800	¥77,000	¥40,000

- § 內附家具為桌椅、冰箱、洗衣機、電視、微波爐、床架、三層櫃、飯鍋共8點。
- § 契約期間為一年，需住滿超過半年；若中途退房則不歸還已支付的房租與押金！
- § 押金部分在退房時若屋況良好扣除清潔費35,640日圓(含稅)餘額退還，若屋況不佳則另外依修繕金額扣款！
- § 房租若半年一繳則每月優惠2千日圓，3個月一繳則維持原價！
- § 套房物件瓦斯由入居者自行簽約付費。水電費用則依實際使用量每個月請款。
- § 本套房加附設免費網路。

